Sehr geehrte Eltern,
sehr geehrte Erziehungsberechtigte,

da in diesem Jahr ein Schulbesuch und die damit verbundenen persönlichen Gespräche nicht möglich sind, möchten mein Team und ich Sie mit Hilfe dieses Folders über unsere Bestrebungen und Ziele informieren.

An der NÖMS 2 stehen die uns anvertrauten Schüler*innen mit ihren Eigenschaften und Fähigkeiten im Mittelpunkt unserer Anstrengungen. Jedes Kind soll, mit den uns zur Verfügung stehenden Möglichkeiten, im Rahmen seiner Fähigkeiten, gefordert und gefördert werden, mit dem Ziel eine optimale Vorbereitung für die Zukunft zu erhalten.

Die Vermittlung von Wissen und Kompetenzen durch den Einsatz altersgemäßer sowie zeitgerechter Lehr- und Lernformen ist uns ebenso ein Anliegen, wie Schüler*innen ein vielfältiges Angebot zu bieten, um ihre Stärken herauszufinden.

Kompetenzen,
welche Schüler*innen an der MS II Bruck an der Leitha erwerben können:

- **Selbstkompetenz** – Arbeit an der eigenen Persönlichkeit
- **Sozialkompetenz** – Andere verstehen und sich im Schulverband angepasst zu verhalten
- **Sachkompetenz** – Erwerb und Anwendung von nachhaltigem Wissen
- **Medienkompetenz** – Umgang, Nutzung und Auseinandersetzung mit neuen Technologien

Wir sind gerne bereit persönliche Fragen zu beantworten. Setzen Sie sich bitte mit uns in Verbindung, um eine Gesprächsmöglichkeit und einen Termin zu vereinbaren.

DMS Mag. Margaretha Roth
& das Lehrer*innenteam der NÖMS2 Bruck

Unser **Leitbild >**

Die Vermittlung von Wissen und Kompetenzen durch den Einsatz altersgemäßer sowie zeitgerechter Lehr- und Lernformen ist uns ebenso ein Anliegen, wie Schüler*innen ein vielfältiges Angebot zu bieten, um ihre persönlichen Stärken herauszufinden.

Diese individuellen Stärken entsprechend zu pflegen und somit die Begabungen unserer Schüler*innen zu fördern ist unser Hauptziel in der NÖ Mittelschule 2.

Mittelschule II
Bruck an der Leitha
Raiffeisengürtel 35
2460 Bruck an der Leitha
Telefon Direktion: 02162/62348
Telefon Lehrerzimmer: 02162/62348-2
Mail: office@nms2bruck.at
www.nms2bruck.at

Niederösterreichische
Mittelschule II
Bruck an der Leitha

Wir wecken,
pflegen
und fördern
Begabungen.

Bruck/Leitha II

UNSERE SCHWERPUNKTE

- **Differenzierte Leistungsbeurteilung** – ab der 6. Schulstufe werden Deutsch, Mathematik und Englisch in den Leistungsniveaus Standard AHS und Standard geführt
- **Berufsorientierung/Schullaufbahnberatung** – wird in der 7. und 8. Schulstufe angeboten
- **Teilnahme am Projekt „Digitale Schule"** – Schüler*innen der 5. u. 6. Schulstufe sollen ab dem Schuljahr 2021/22 mit digitalen Endgeräten ausgestattet werden
- **Durchführung von Schulveranstaltungen** – Projekttage, Sommer- und Wintersportwochen, Exkursionen und Lehrausgänge
- **Förderunterricht** – in allen Schulstufen in Deutsch, Mathematik und Englisch
- **Schulische Nachmittagsbetreuung** – Mittagsessen, Lern- und Hausaufgabenbetreuung, Freizeitgestaltung – findet in Kooperation mit der NÖMS 1 Bruck/Leitha statt.
- **KEL-Gespräche** – Kind-Eltern-Lehrer*innen Gespräche, mit dem Fokus auf Selbstreflexion durch das Kind
- **Digitale Bildung** – Vermittlung der Grundlagen im Umgang mit digitalen Geräten als Arbeits- und Kommunikationsmittel
- **Zeitgemäße Kommunikation zwischen Elternhaus und Schule** – Verwendung der APP Schoolfox
- **Unverbindliche Übungen** – abwechslungsreiches Angebot aus Sport, Sprache und Kultur

UNSERE SCHULE IN BILDERN

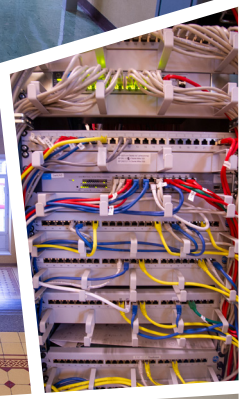

STUNDENTAFEL NÖ MS2

Pflichtgegenstände	Klassen und Wochenstunden			
	1. Klasse	2. Klasse	3. Klasse	4. Klasse
Religion	2	2	2	2
Deutsch	5	4	4	4
Lebende Fremdsprache	4	4	4	4
Geschichte und Sozialkunde Politische Bildung		2	1	2
Geografie und Wirtschaftskunde	2	1	1	2
Mathematik	4	4	4	4
Biologie und Umweltkunde	2	1	1	2
Chemie				2
Physik	1	1	1	1
Bewegung und Sport	4	4	3	3
Bildnerische Erziehung	2	2	1	1
Ernährung und Haushalt			1	
Musikerziehung	2	1	1	1
Technisches und textiles Werken / Elektronik	1	2	2	1
Verbindliche Übungen				
Berufsorientierung Betriebsbesichtigungen			1	
Lernwerkstatt mit EDV und Präsentationstechniken	1	1	1	1
Kurse zur Vorbereitung auf weiterführende Schulen/Lehre				1
Basiskompetenzen/soziales Lernen	1	1		
Gesamtwochenstundenzahl	**31**	**30**	**28**	**31**
Unverbindliche Übungen				
Fußball - Schülerliga	1	1	1	
Ballspiele für Mädchen	1	1	1	1
Ballspiele für Knaben	1	1	1	1
Englische Konversation				1
Grammar and more	1			